Н. ЧАЙКИН

УКРАИНСКАЯ РАПСОДИЯ

ДЛЯ ТРИО БАЯНОВ

СОВЕТСКИЙ КОМПОЗИТОР
МОСКВА
1963

Н. ЧАЙКИН

УКРАИНСКАЯ РАПСОДИЯ

для трио баянов

СОВЕТСКИЙ КОМПОЗИТОР
Москва 1963

УКРАИНСКАЯ РАПСОДИЯ

Н. ЧАЙКИН

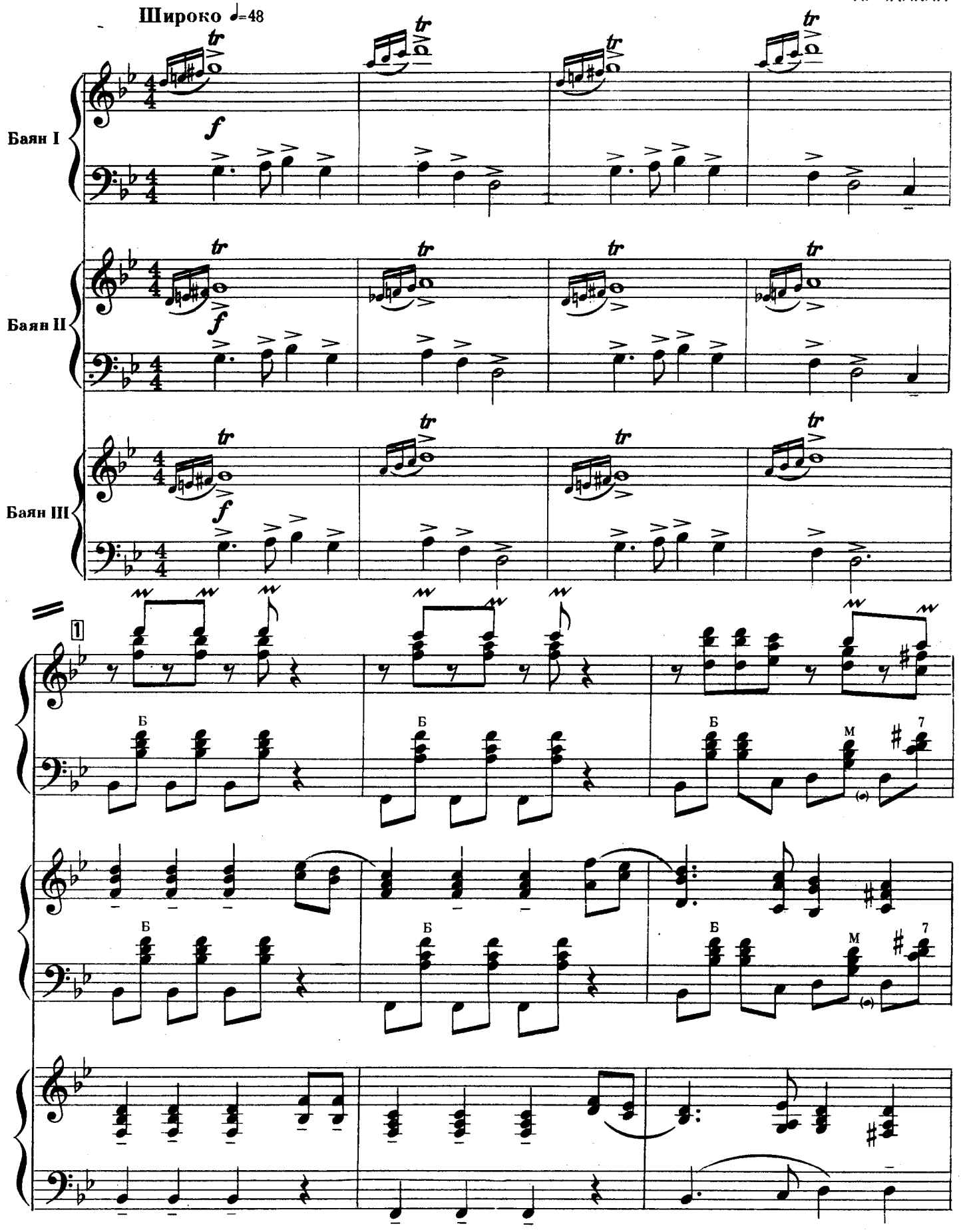

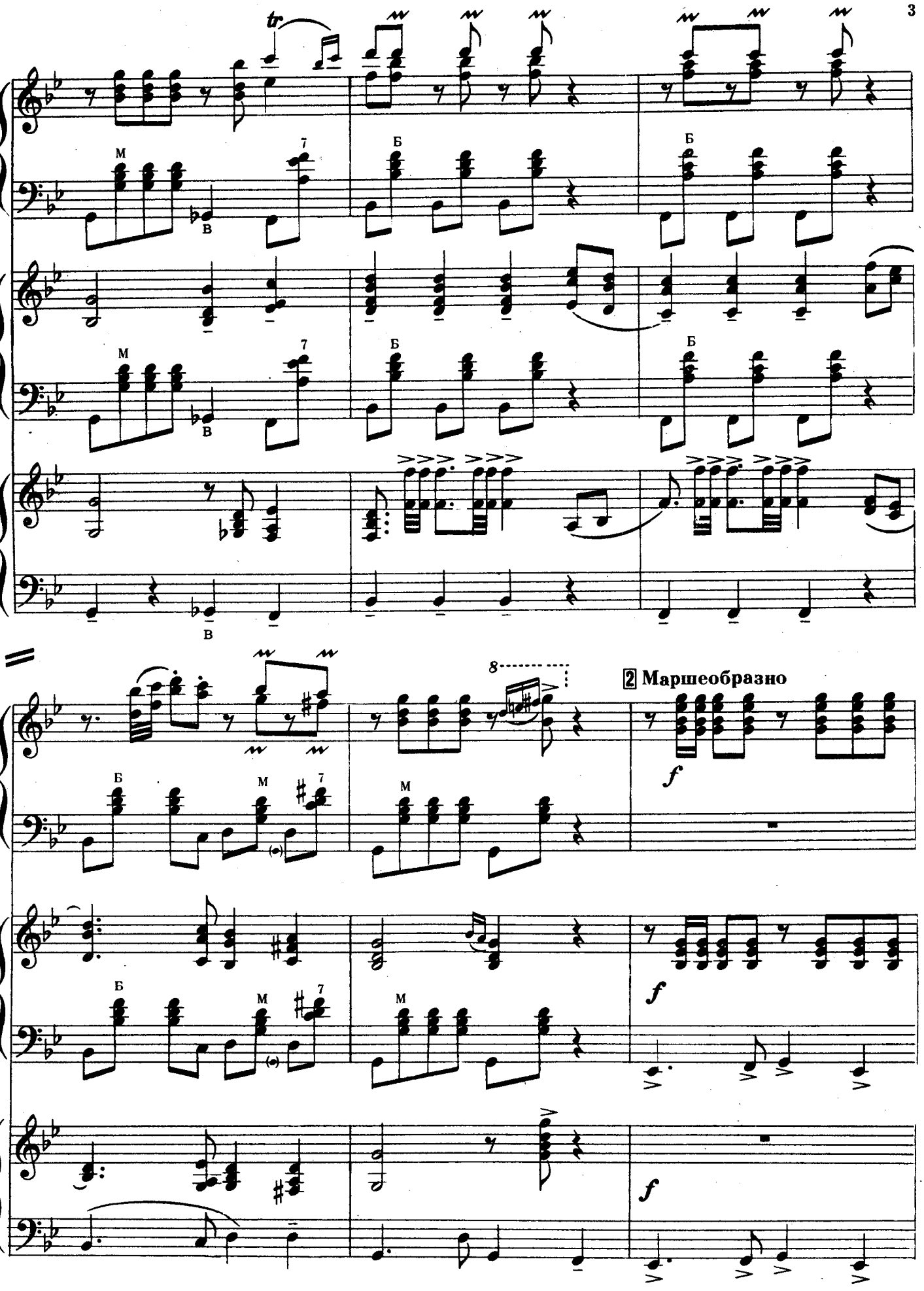
tr
M
7
В
Б
8
2 Маршеобразно
f

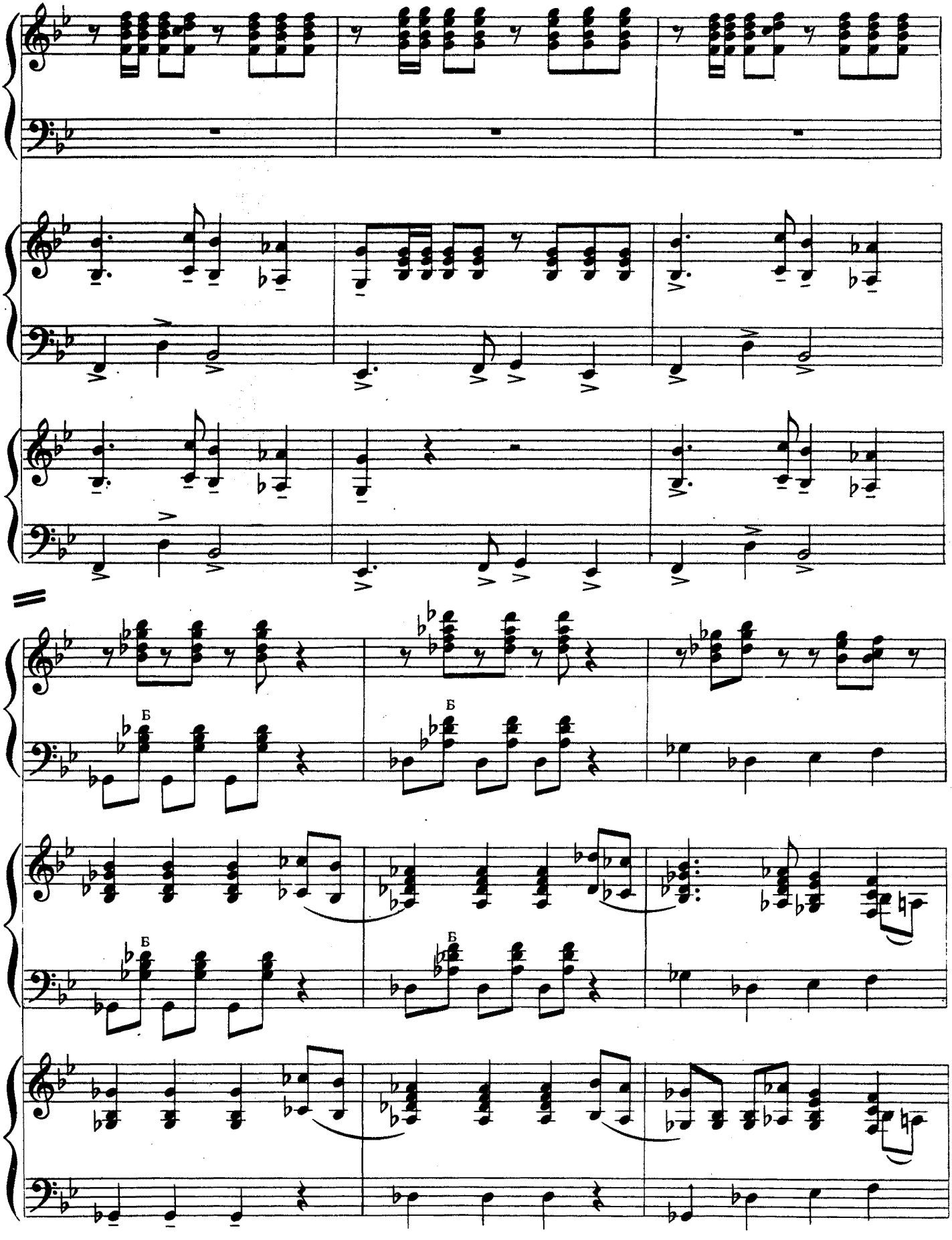
Б
Б
Б
Б

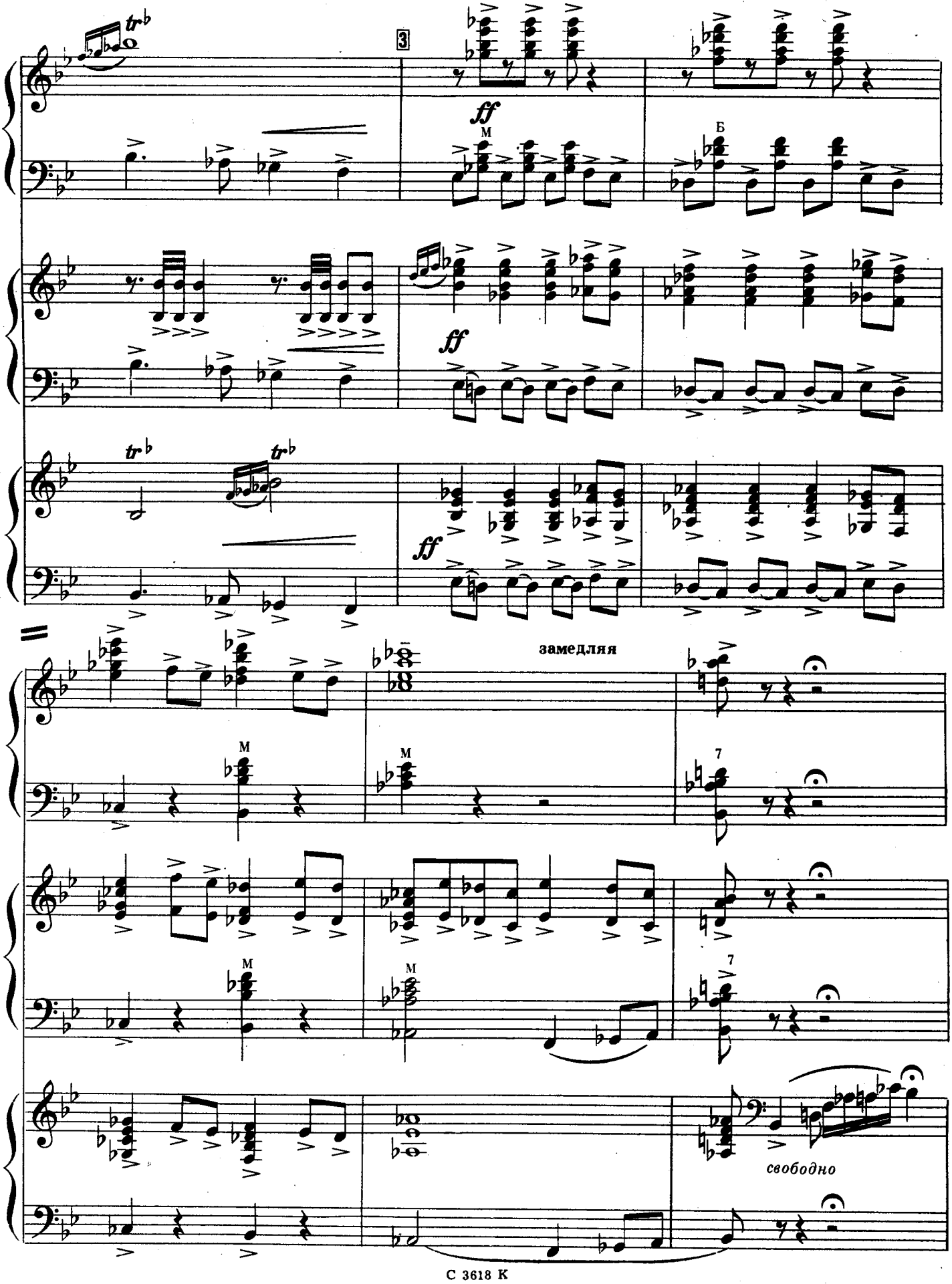
tr
3
ff
M
Б
ff
tr
tr
ff
замедляя
M
M
7
M
M
7
свободно

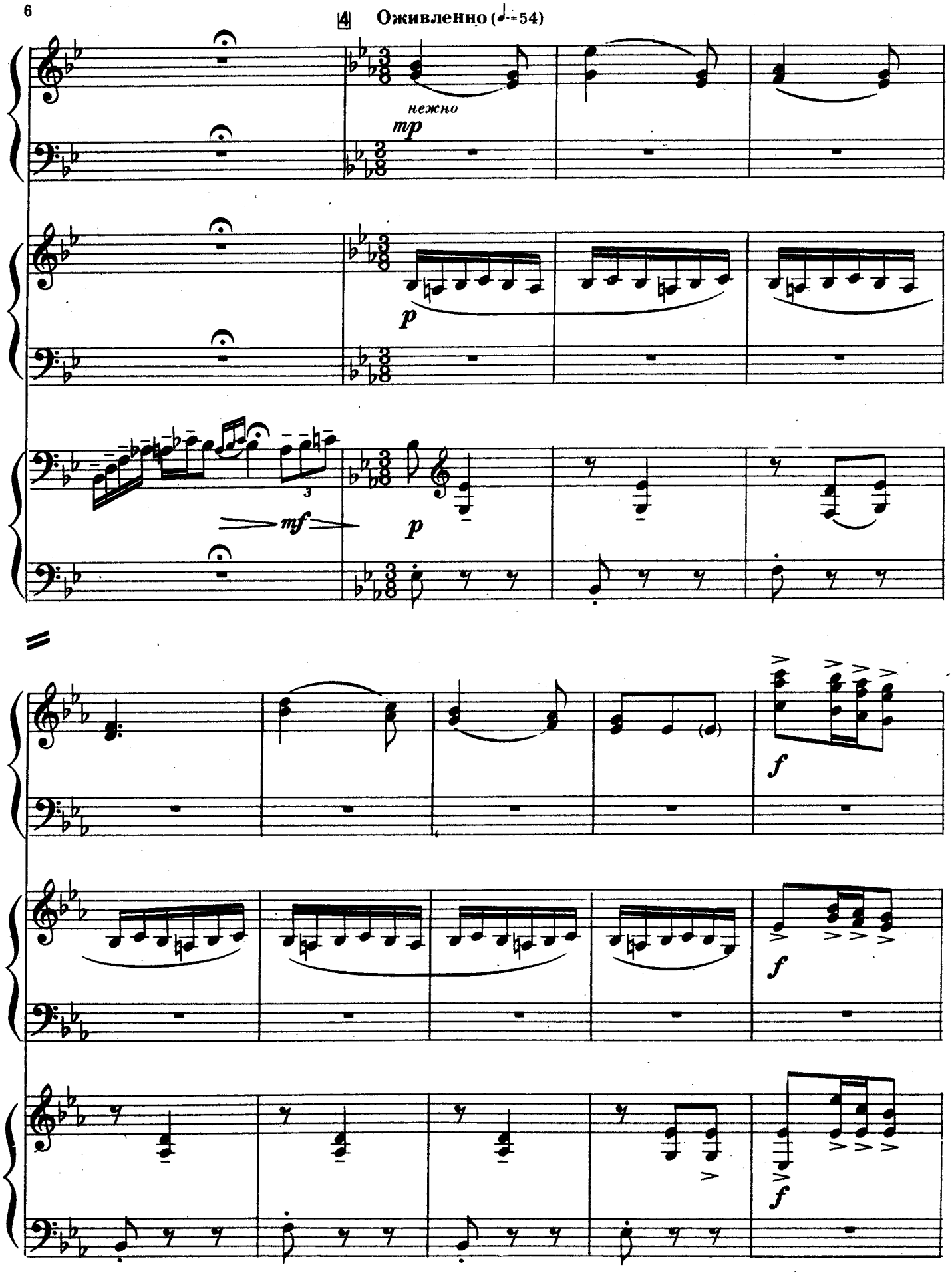
4
Оживленно (♩.=54)
нежно
mp
p
mf
p
f
f
f

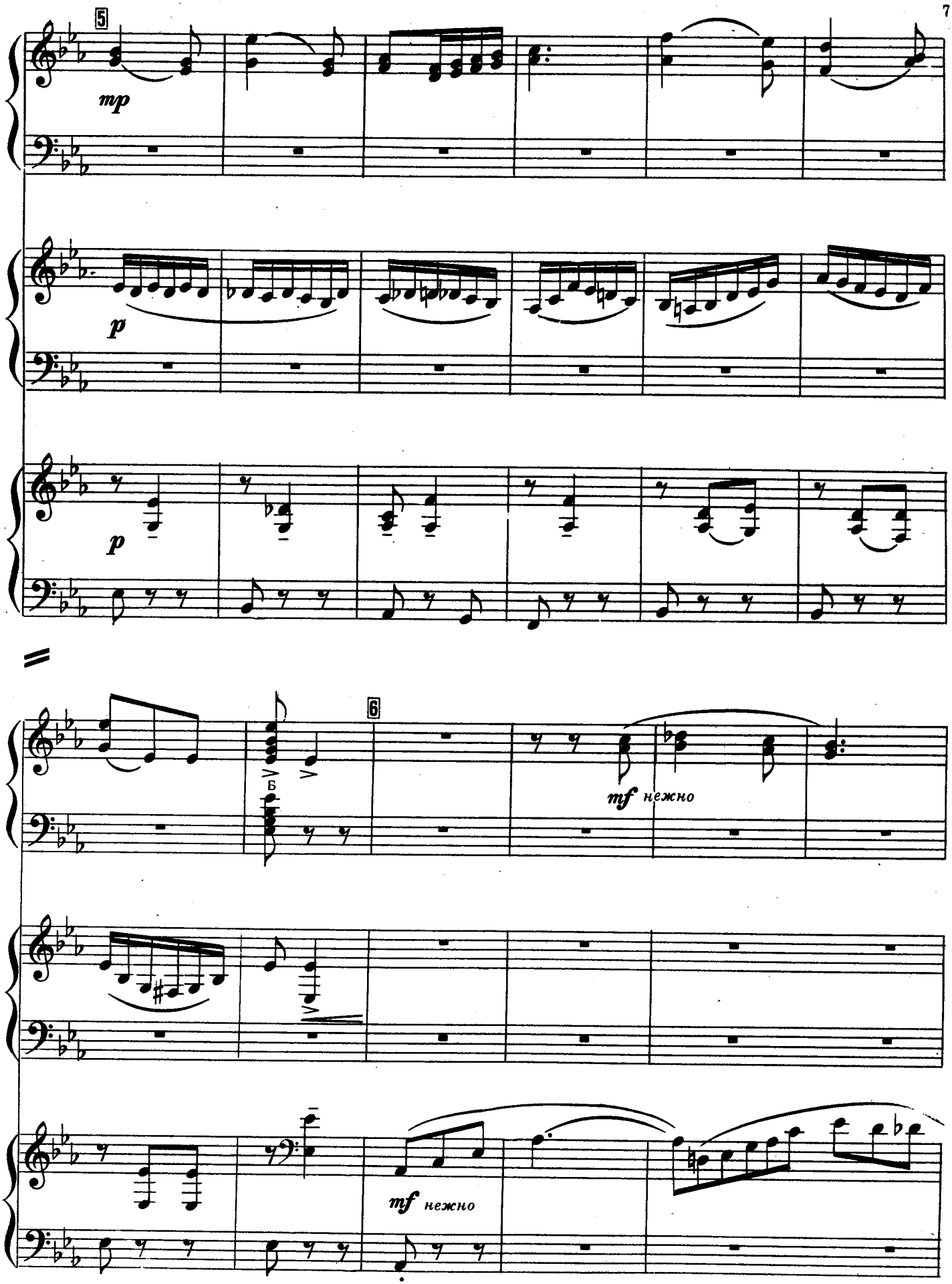
5
mp
p
p
6
Б
mf нежно
mf нежно

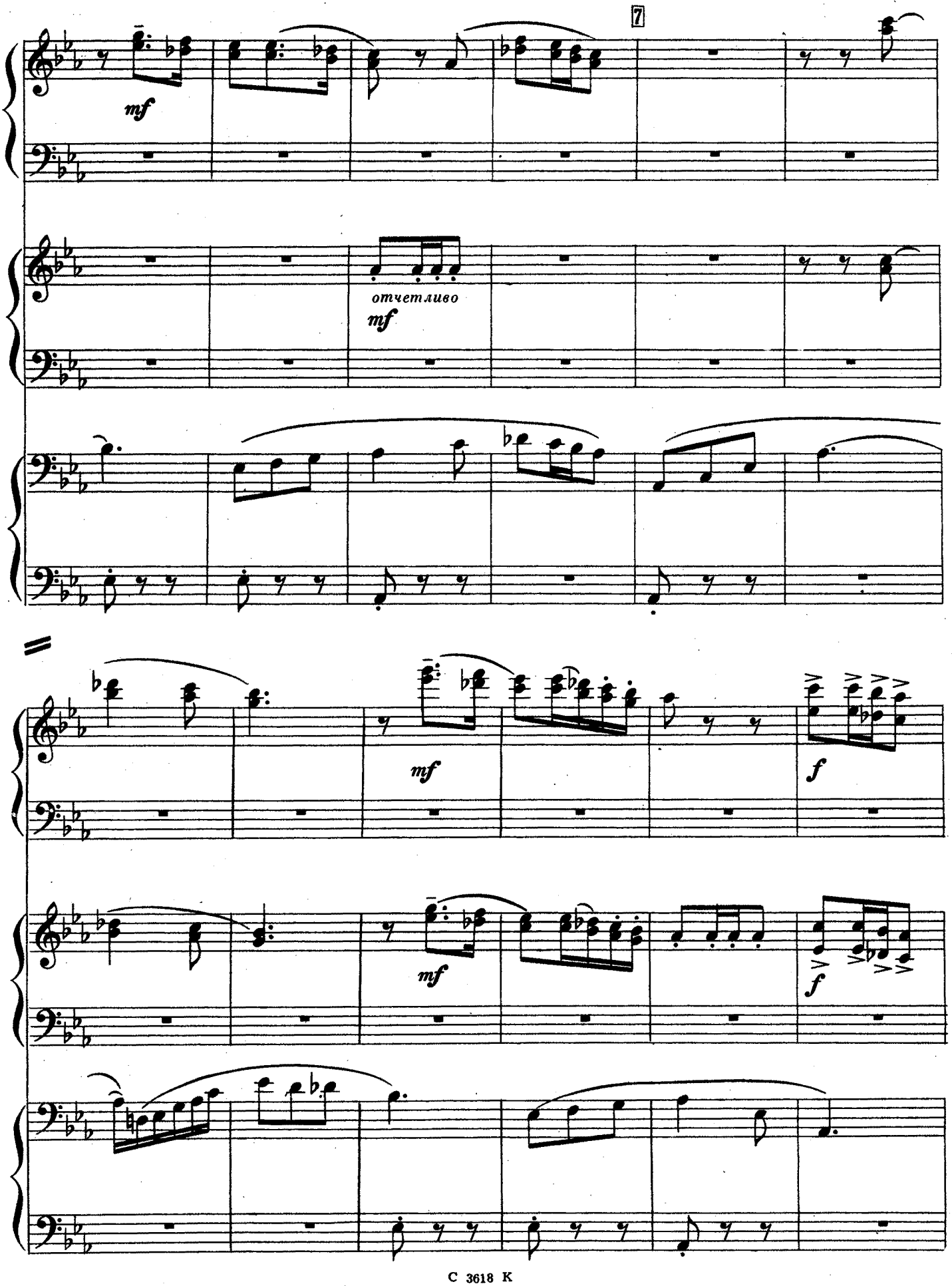
7
mf
отчетливо
mf
mf
f
mf
f

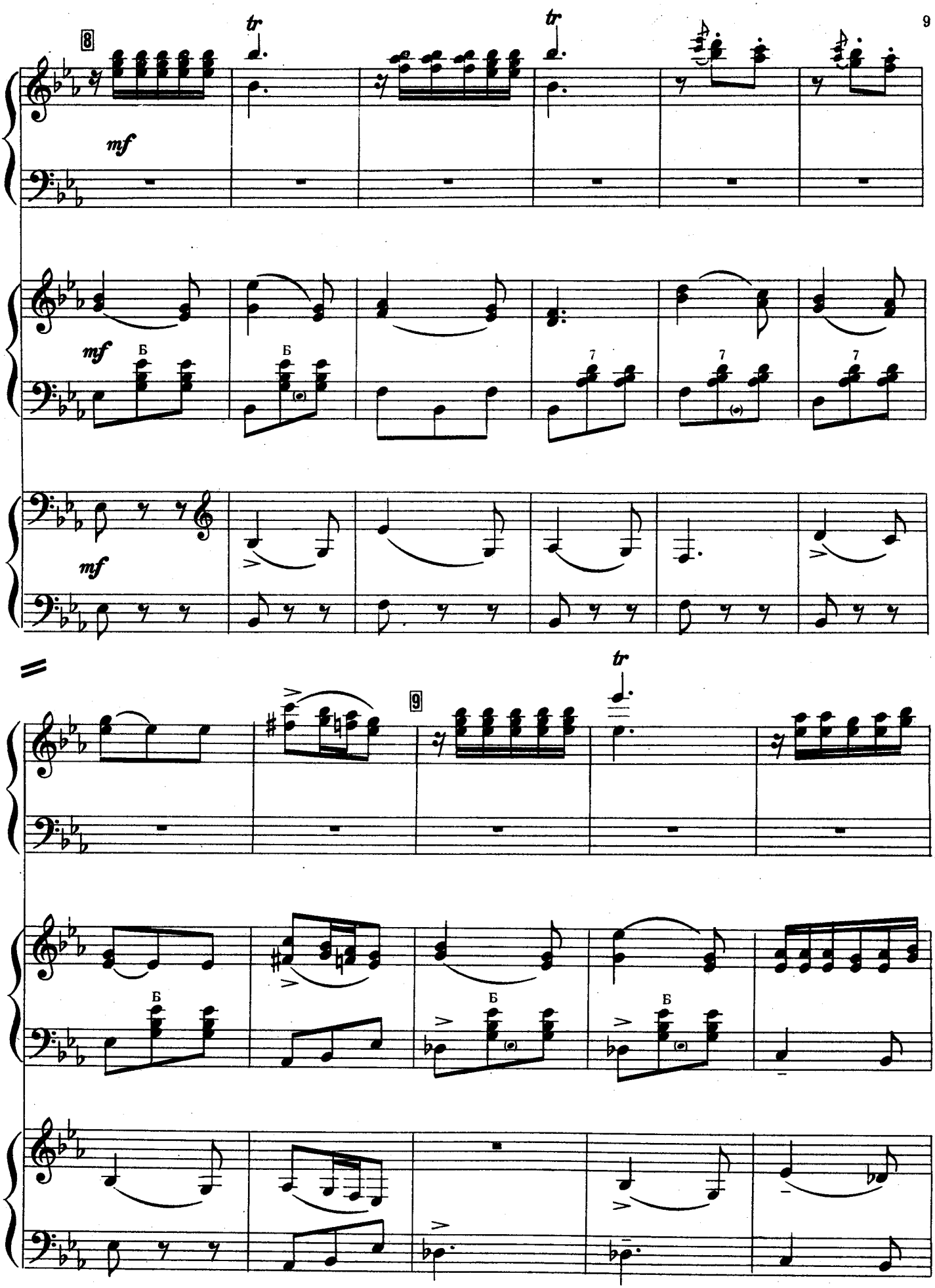
8
tr
tr
mf
mf
Б
Б
7
7
7
mf
9
tr
Б
Б
Б

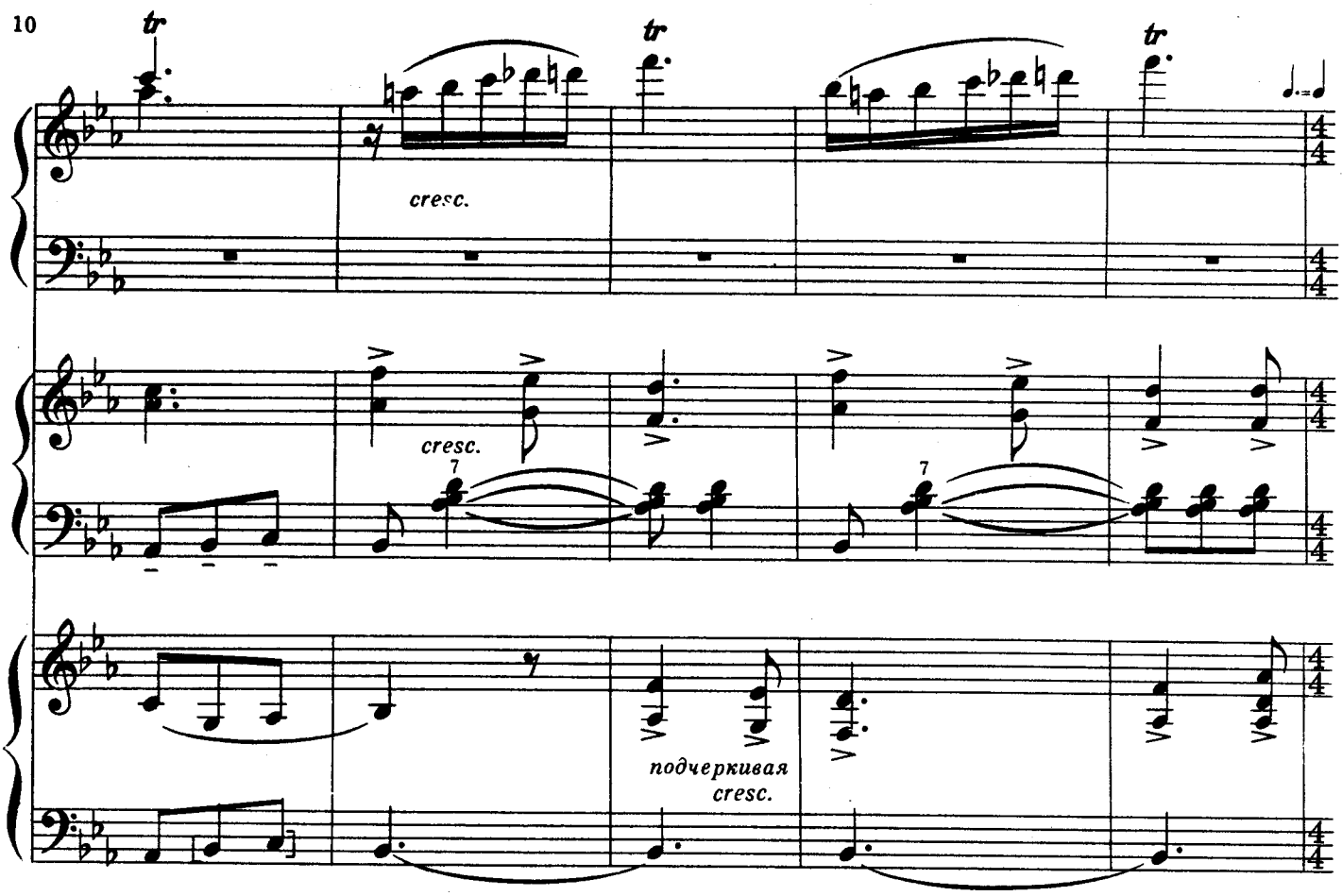
tr
tr
tr
cresc.
cresc.
7
7
подчеркивая
cresc.

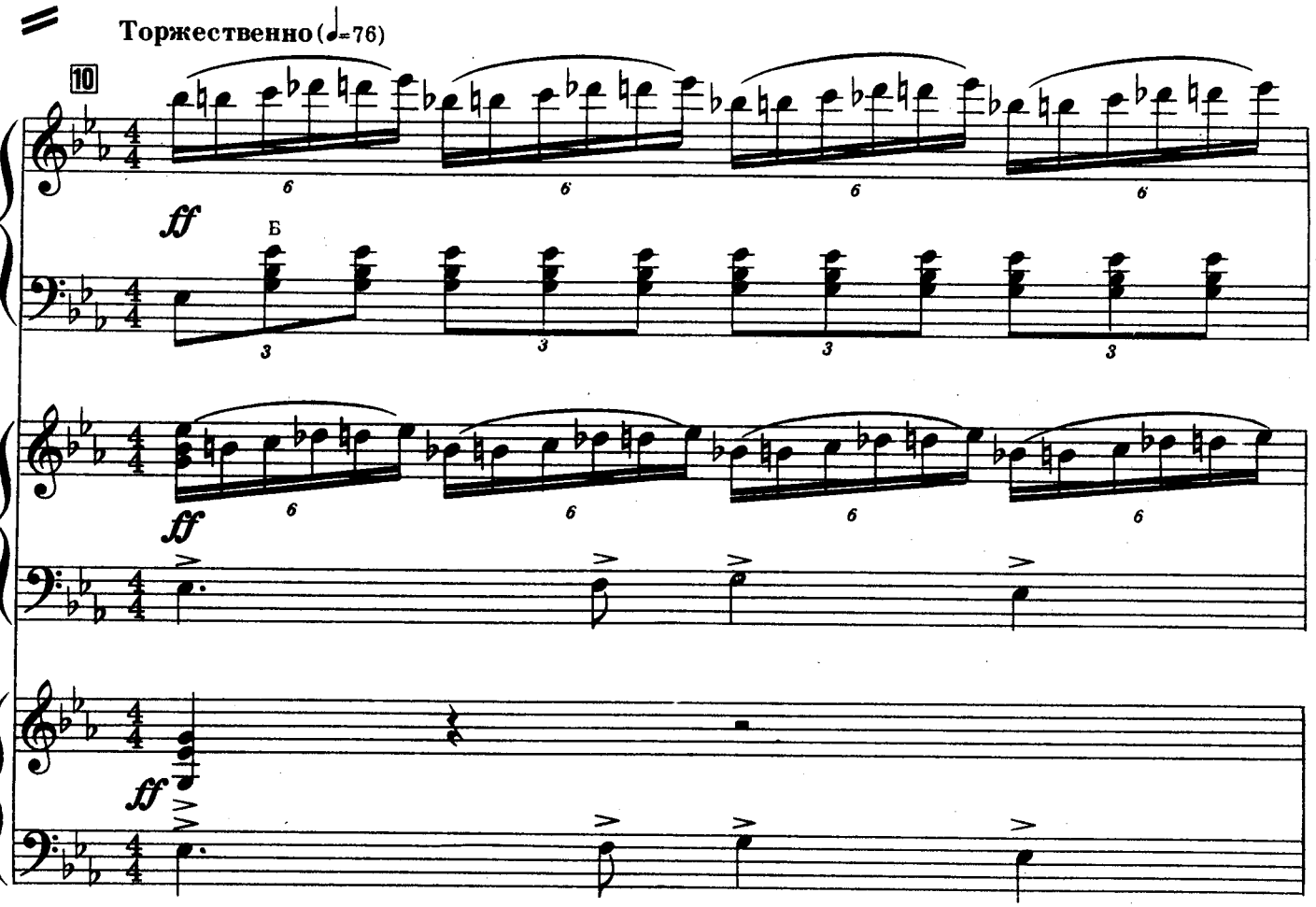
Торжественно (♩=76)
10
ff
Б
6
3
ff
ff

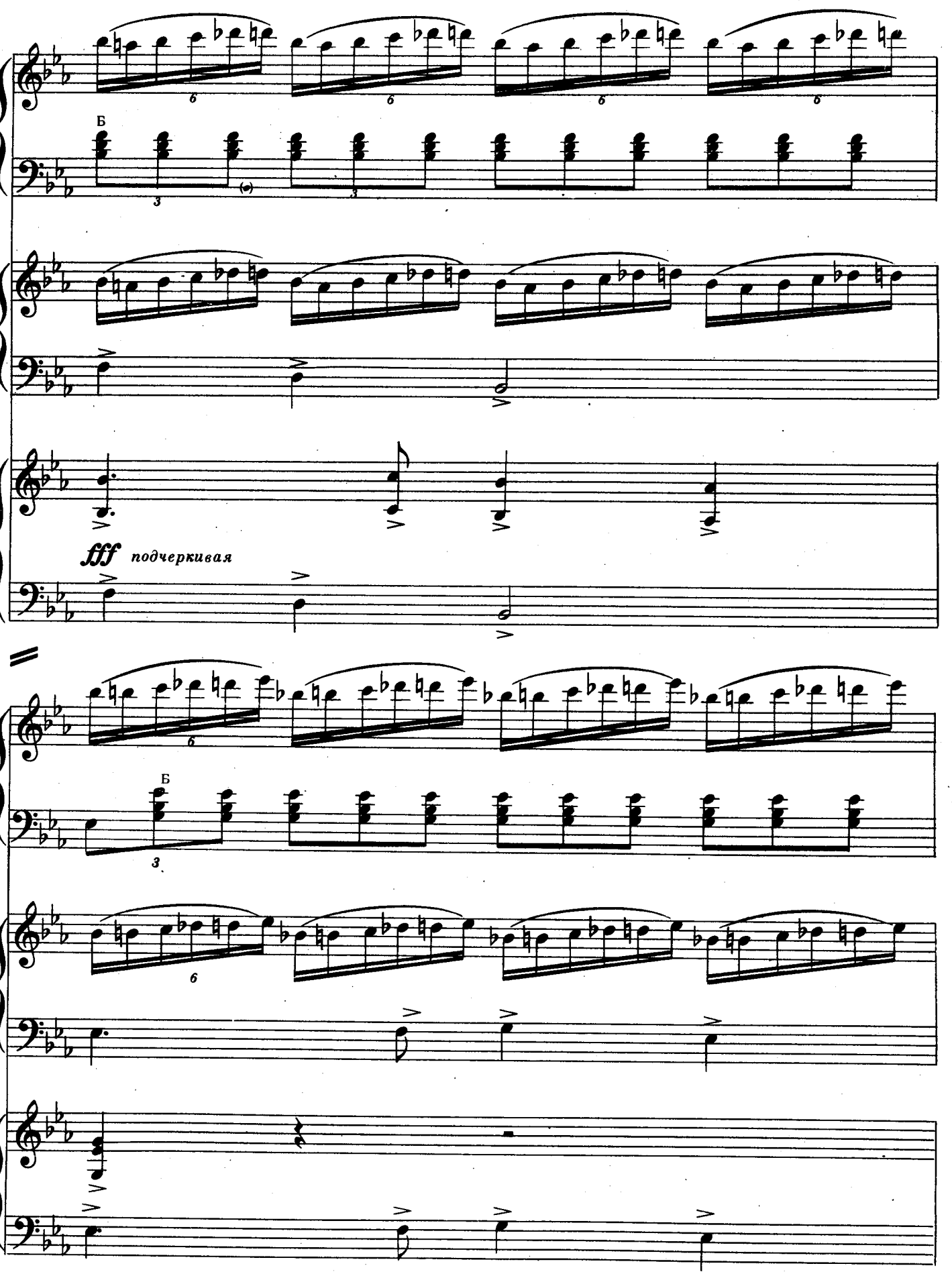
Б
fff подчеркивая
Б

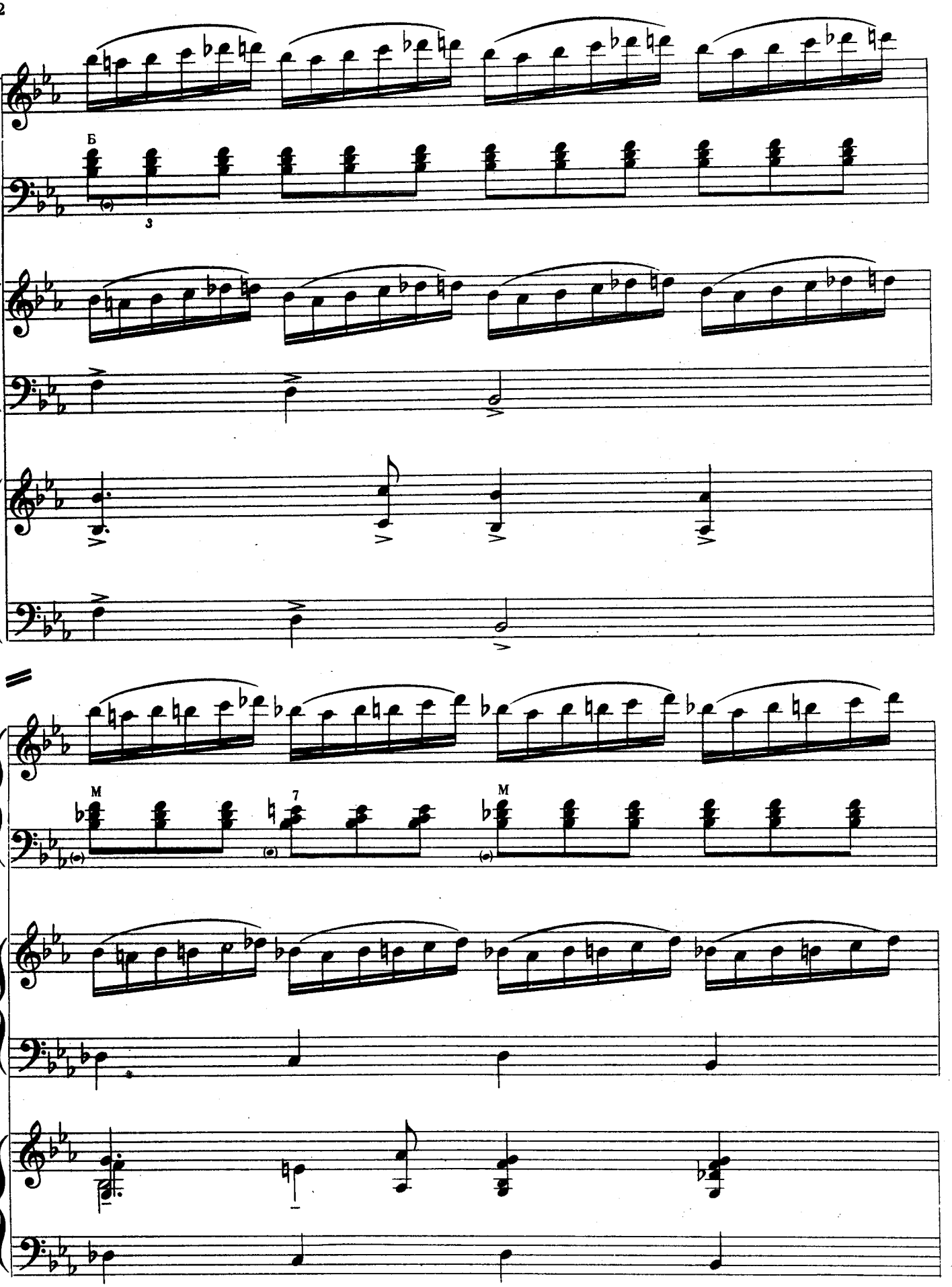
Б
3
M
7
M

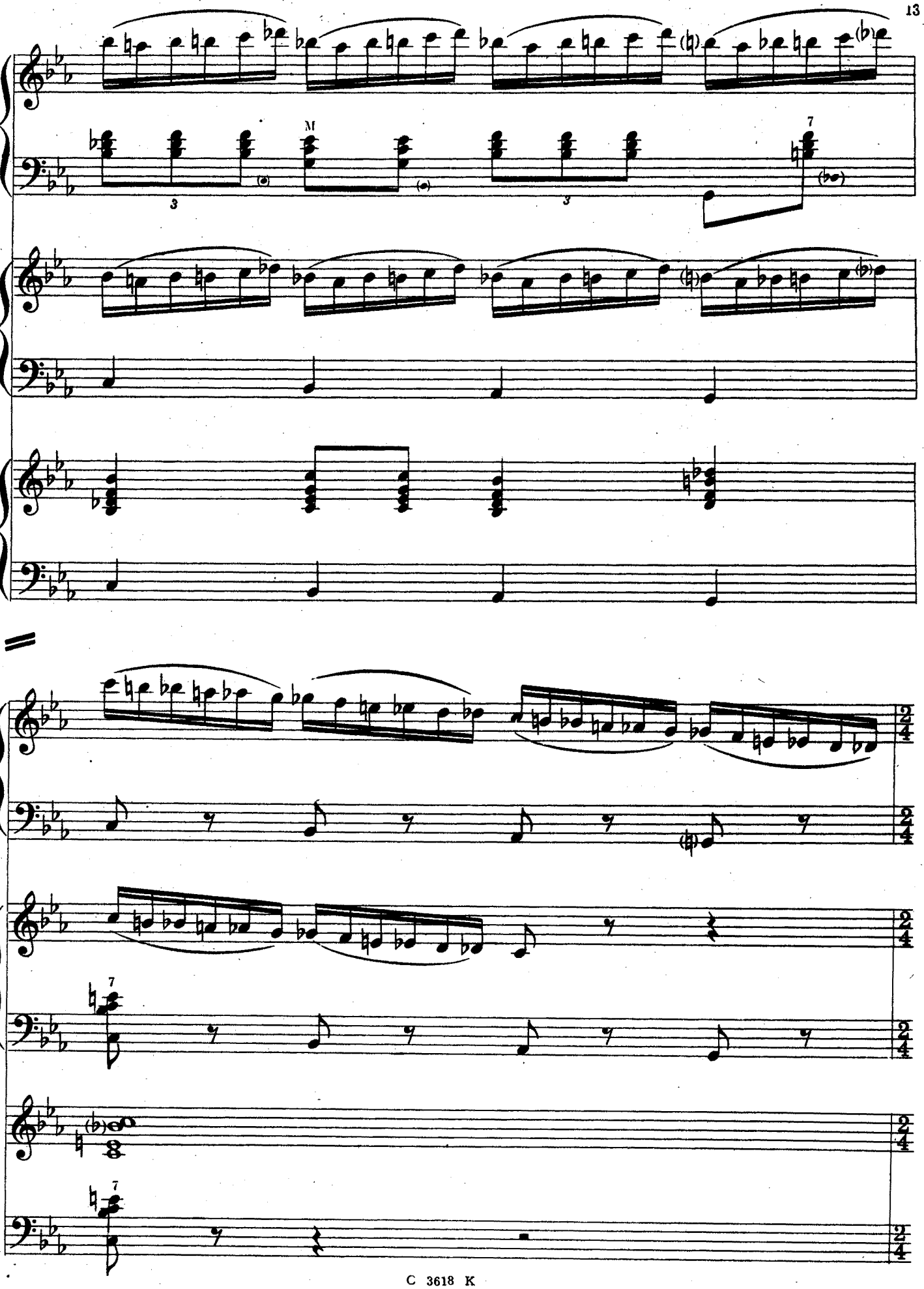

11 Вдвое скорее

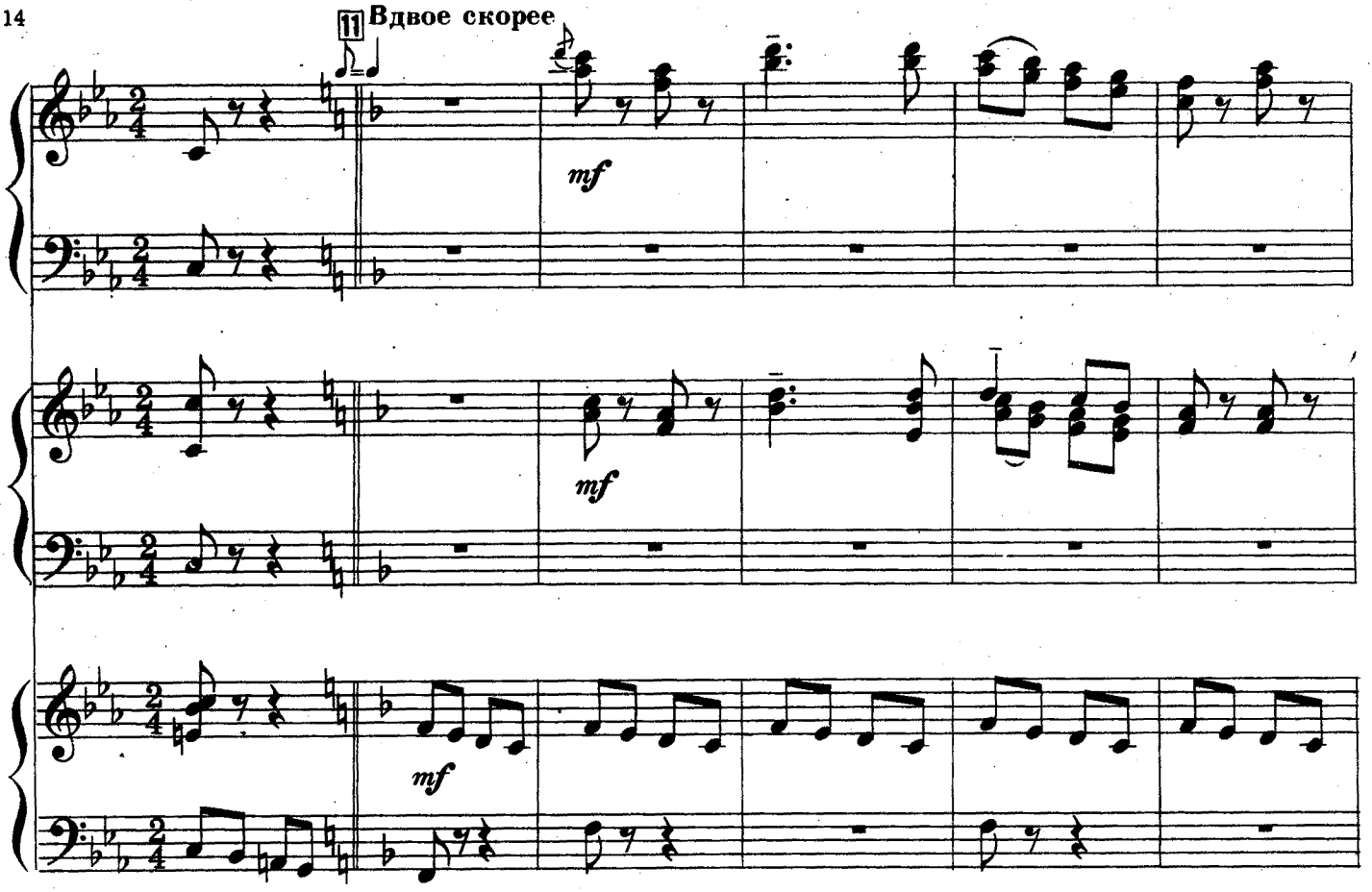

12

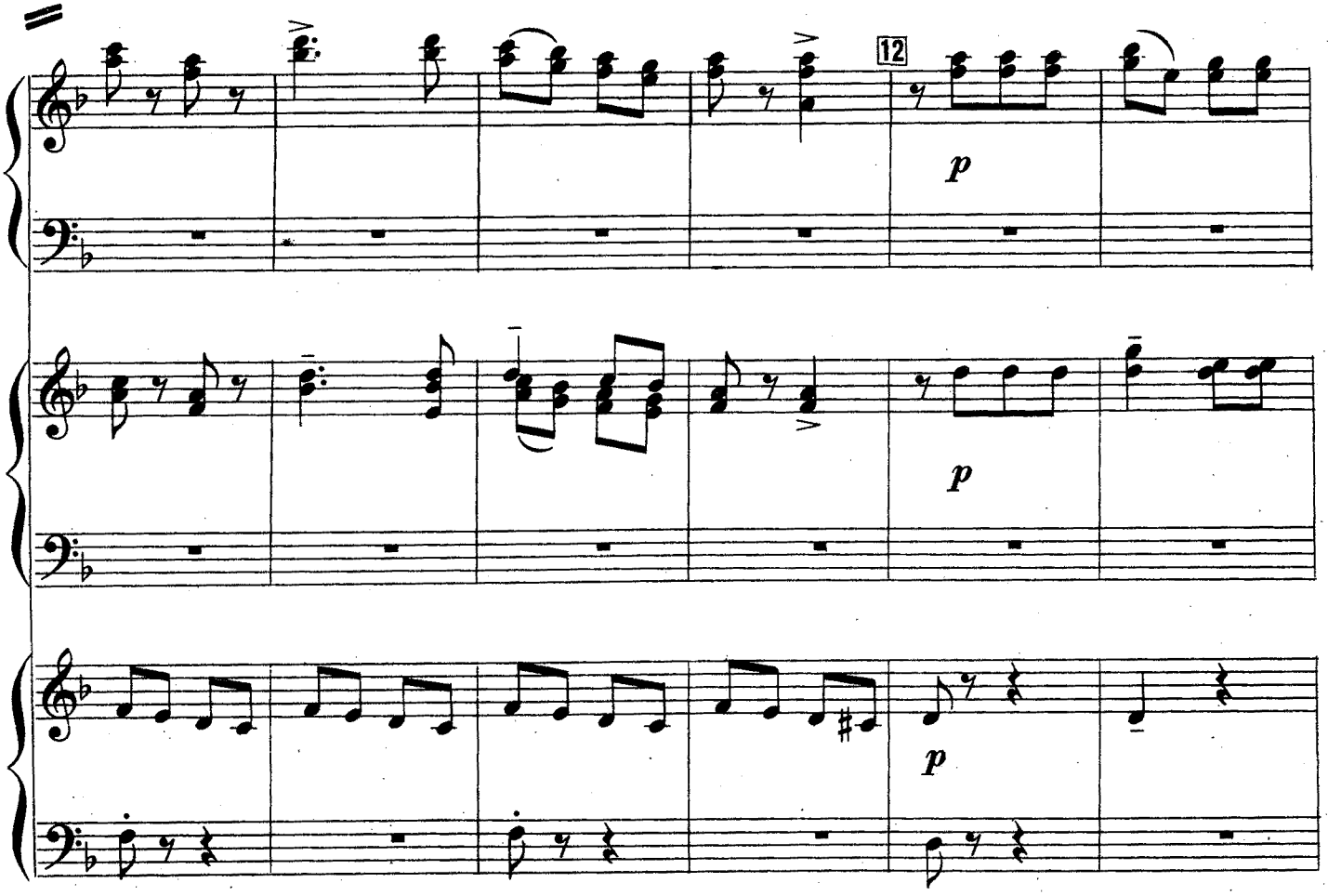

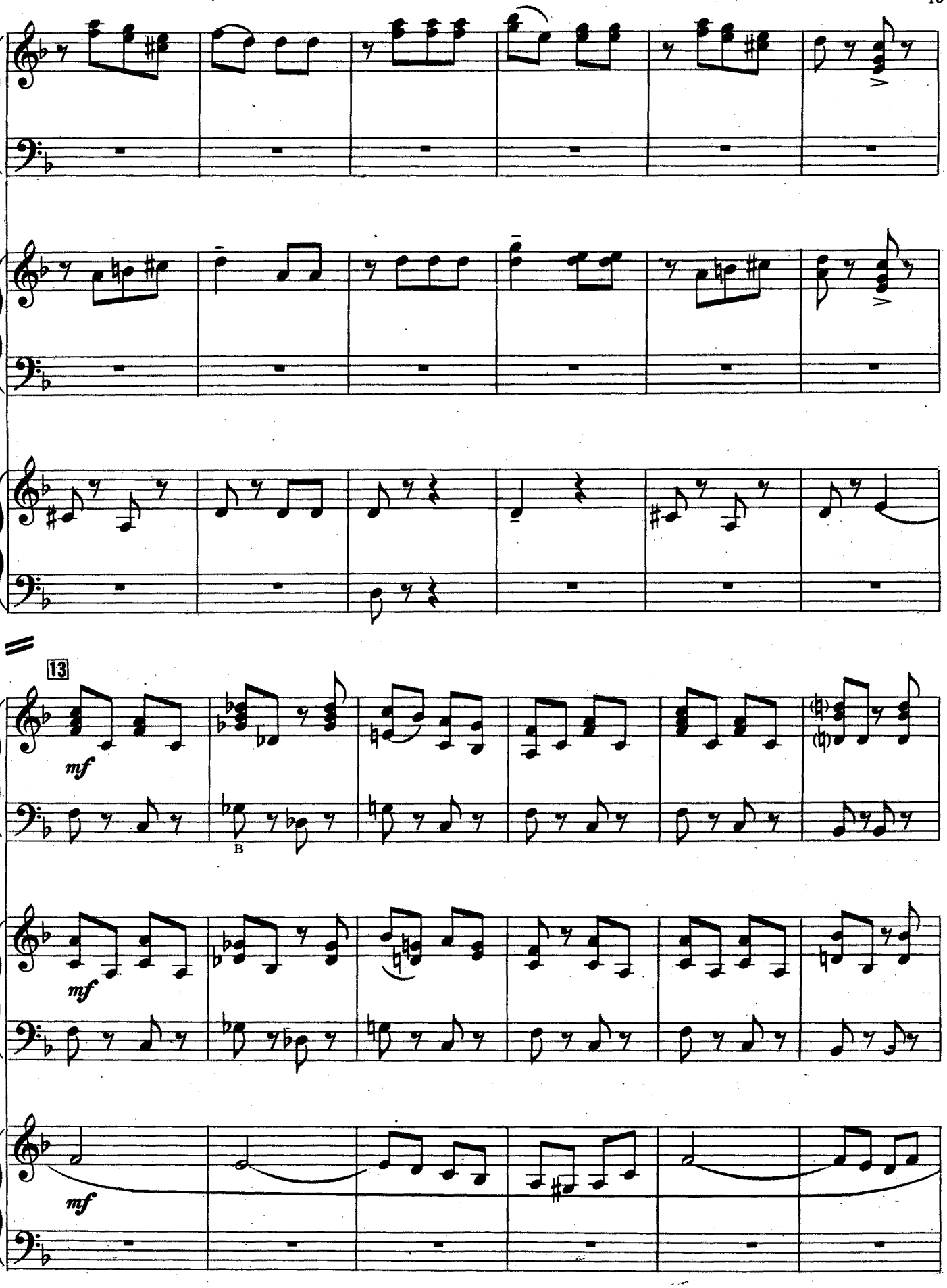
13
mf
B
mf
mf

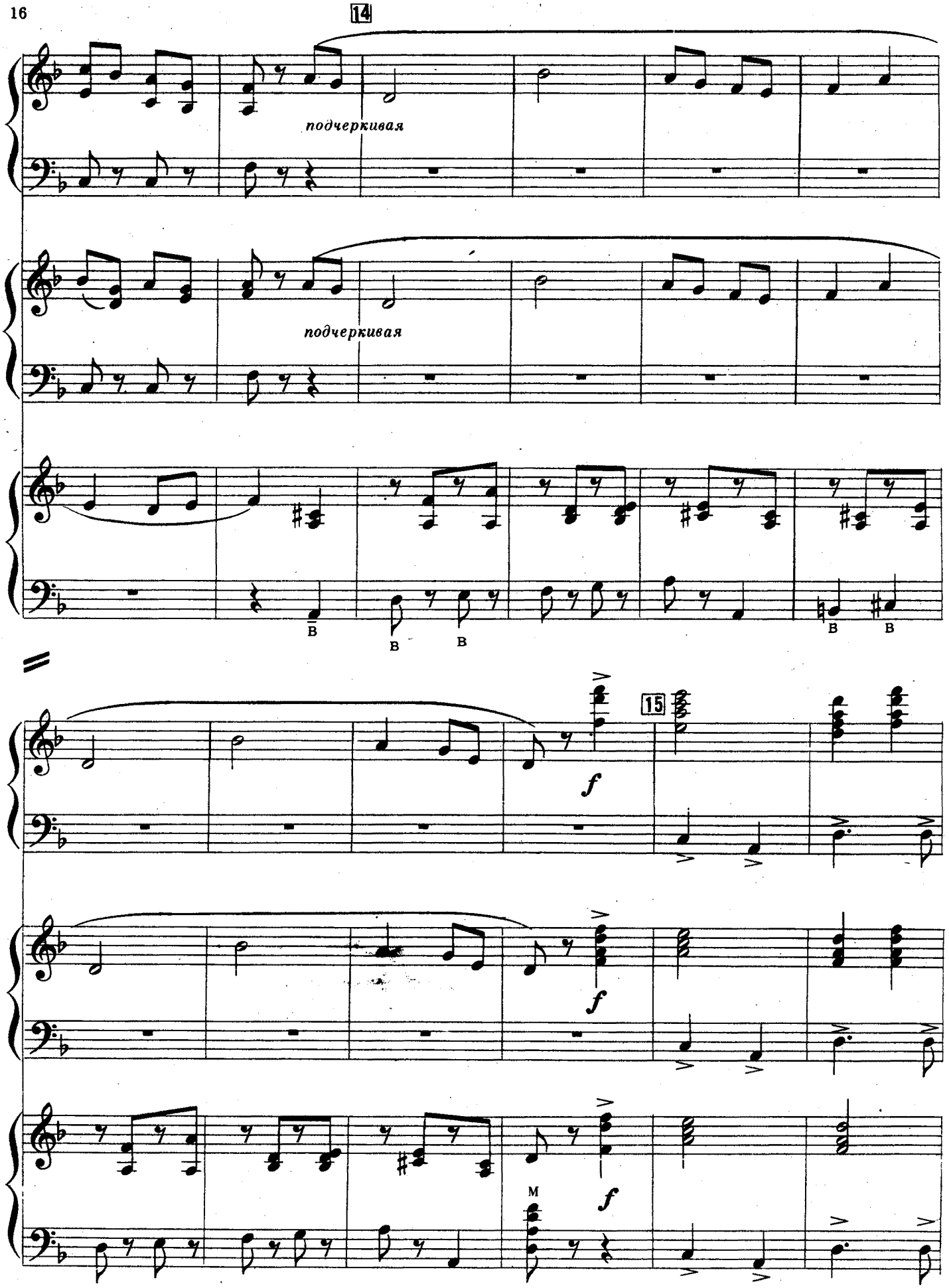
14
подчеркивая
подчеркивая
15
f
f
M
f

16

ff *p* *cresc.*

mf

f *p* *cresc.*

ff *p* *cresc.*

mf

f *p* *cresc.*

mf

f

17 Живее

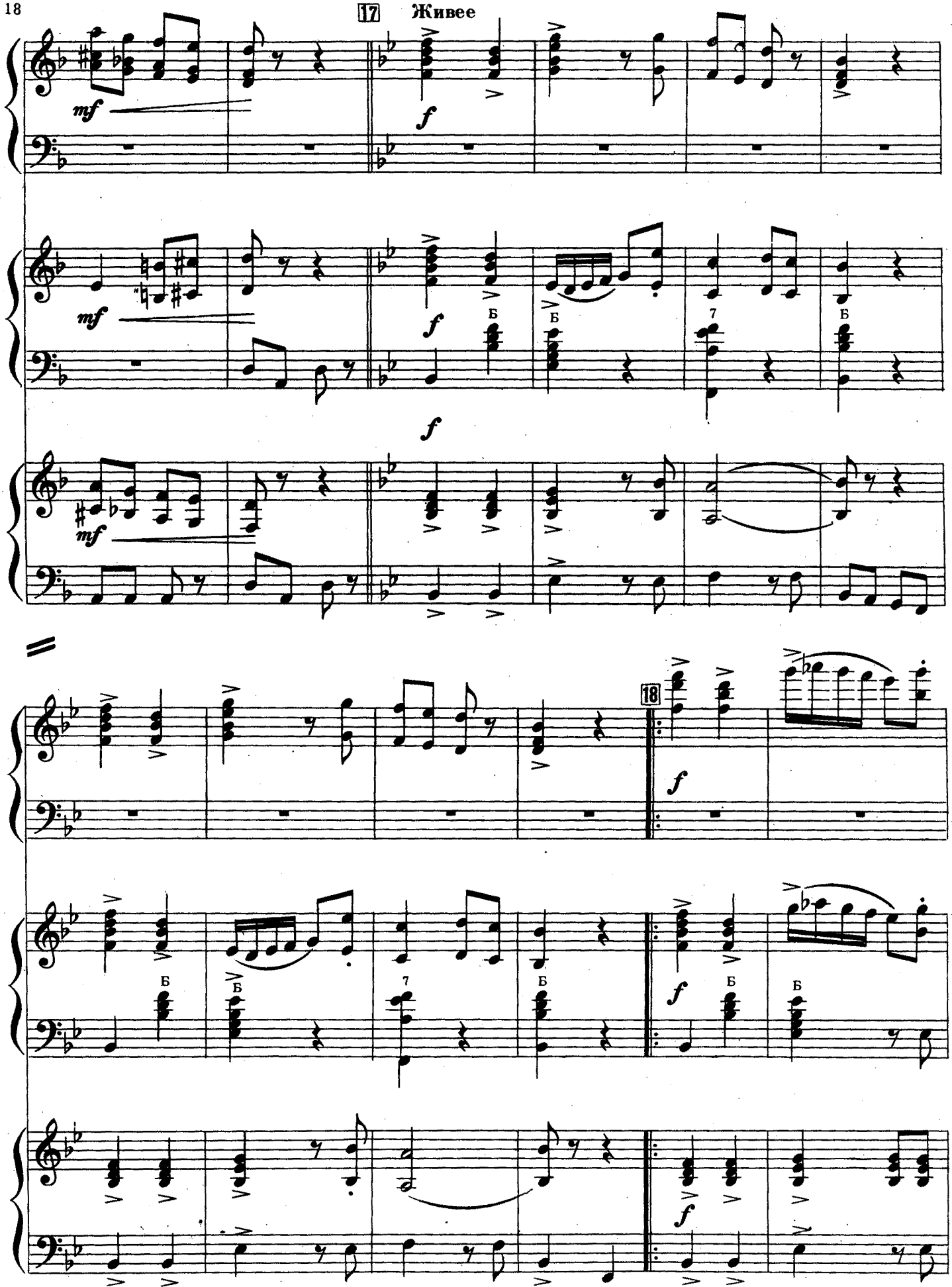

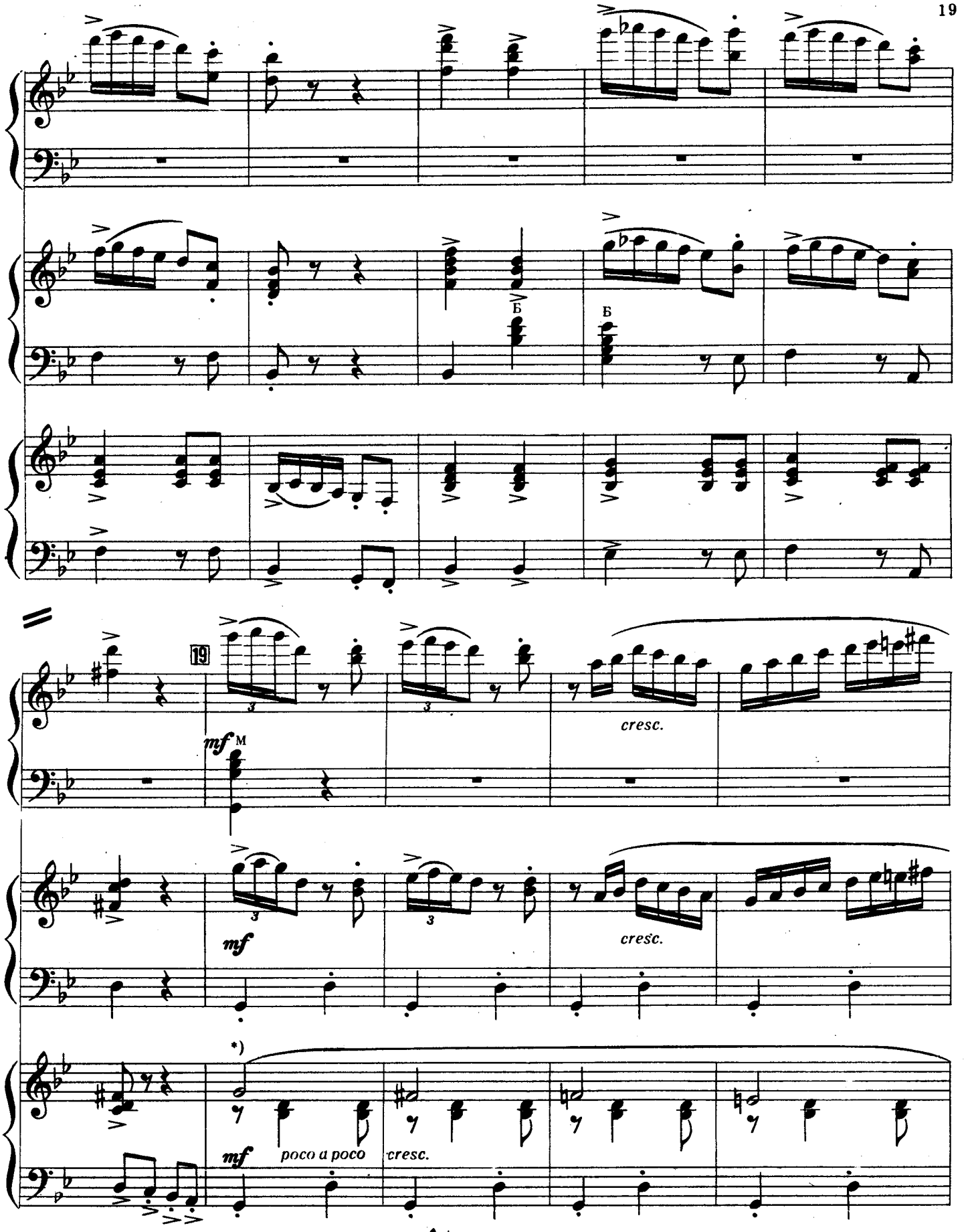

*) При повторении этот голос можно играть в октаву:

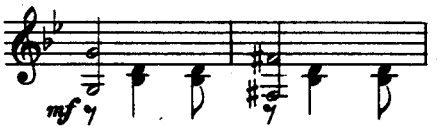

и т. д.

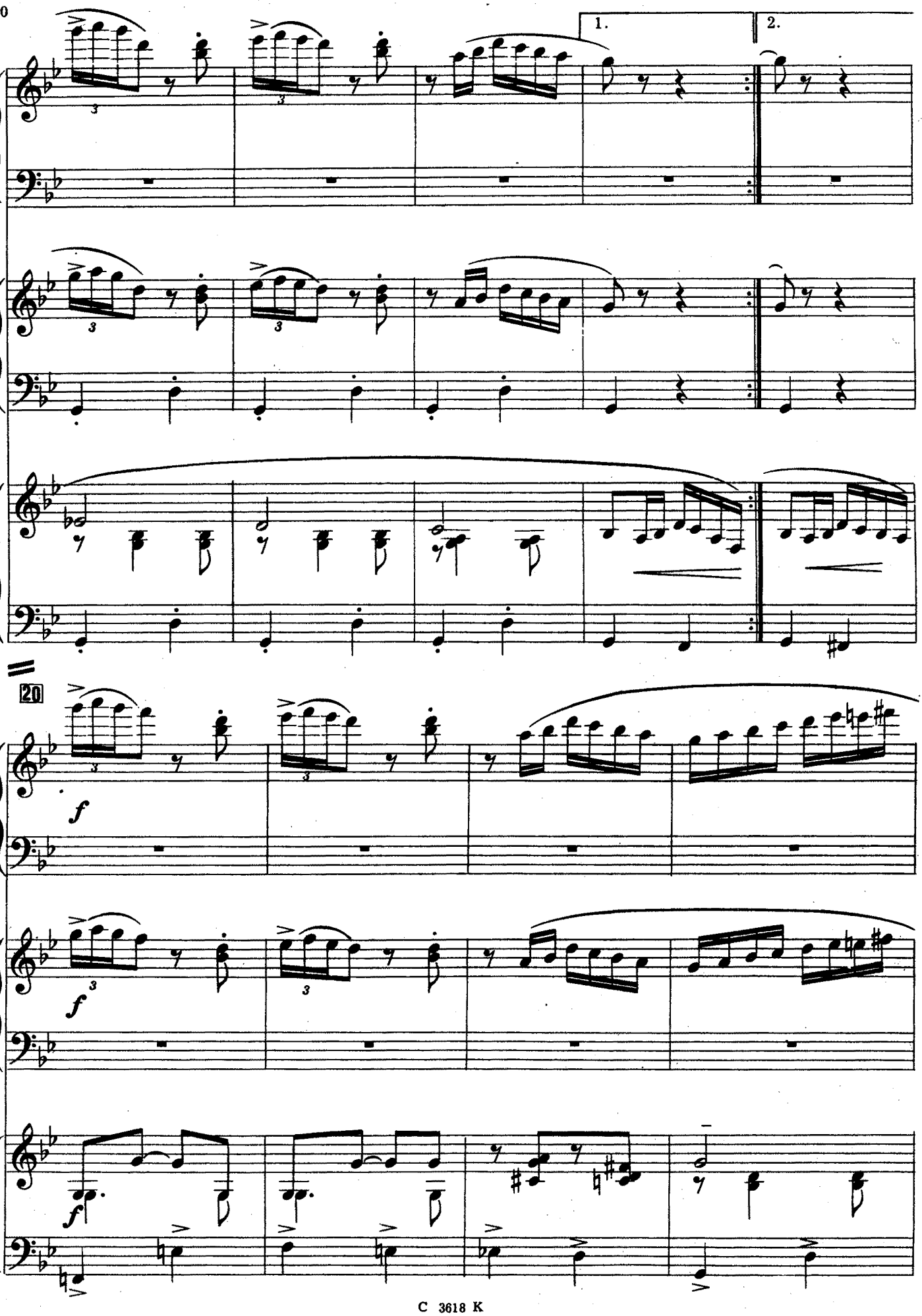
1.
2.
20
f
f
f

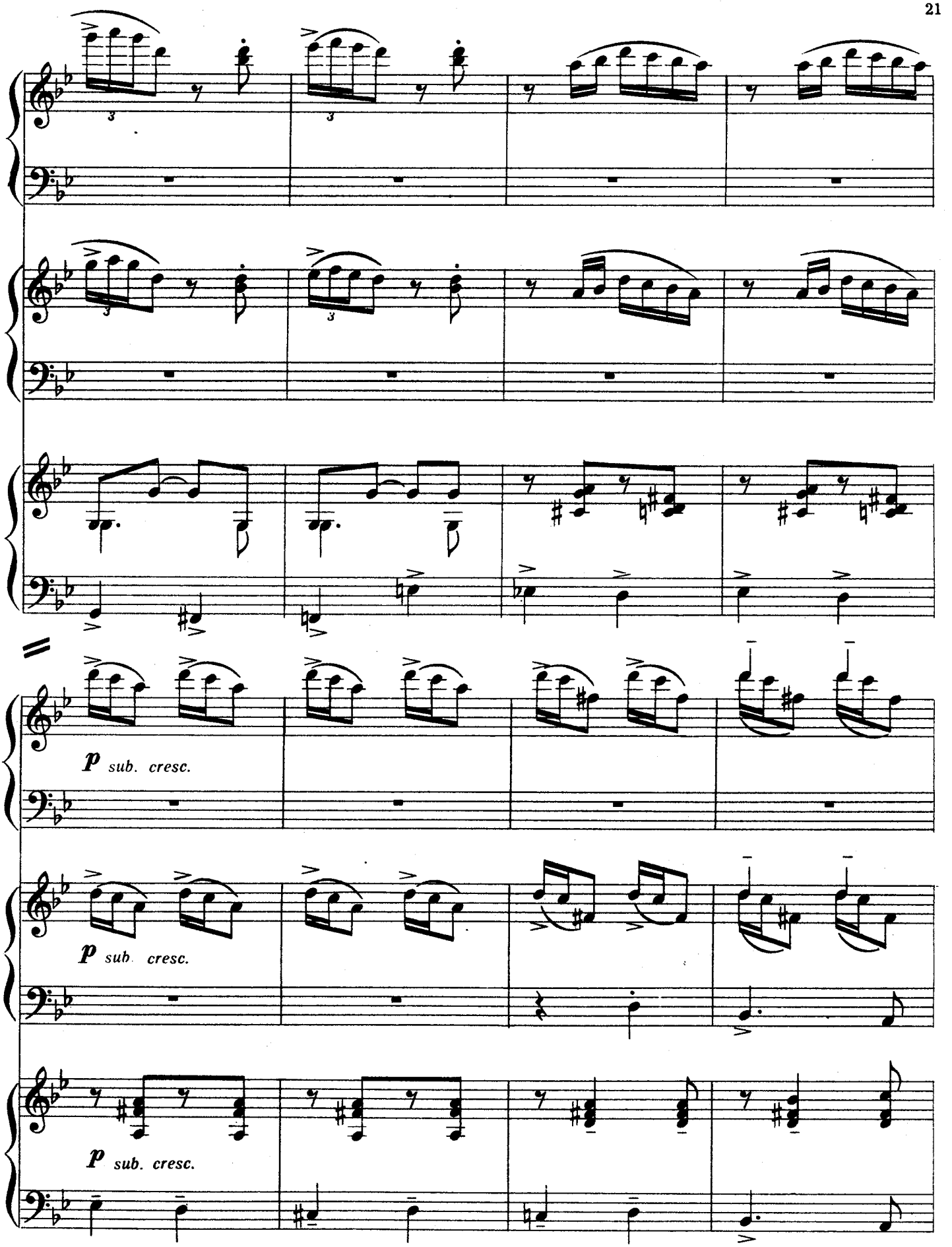
p sub. cresc.
p sub. cresc.
p sub. cresc.

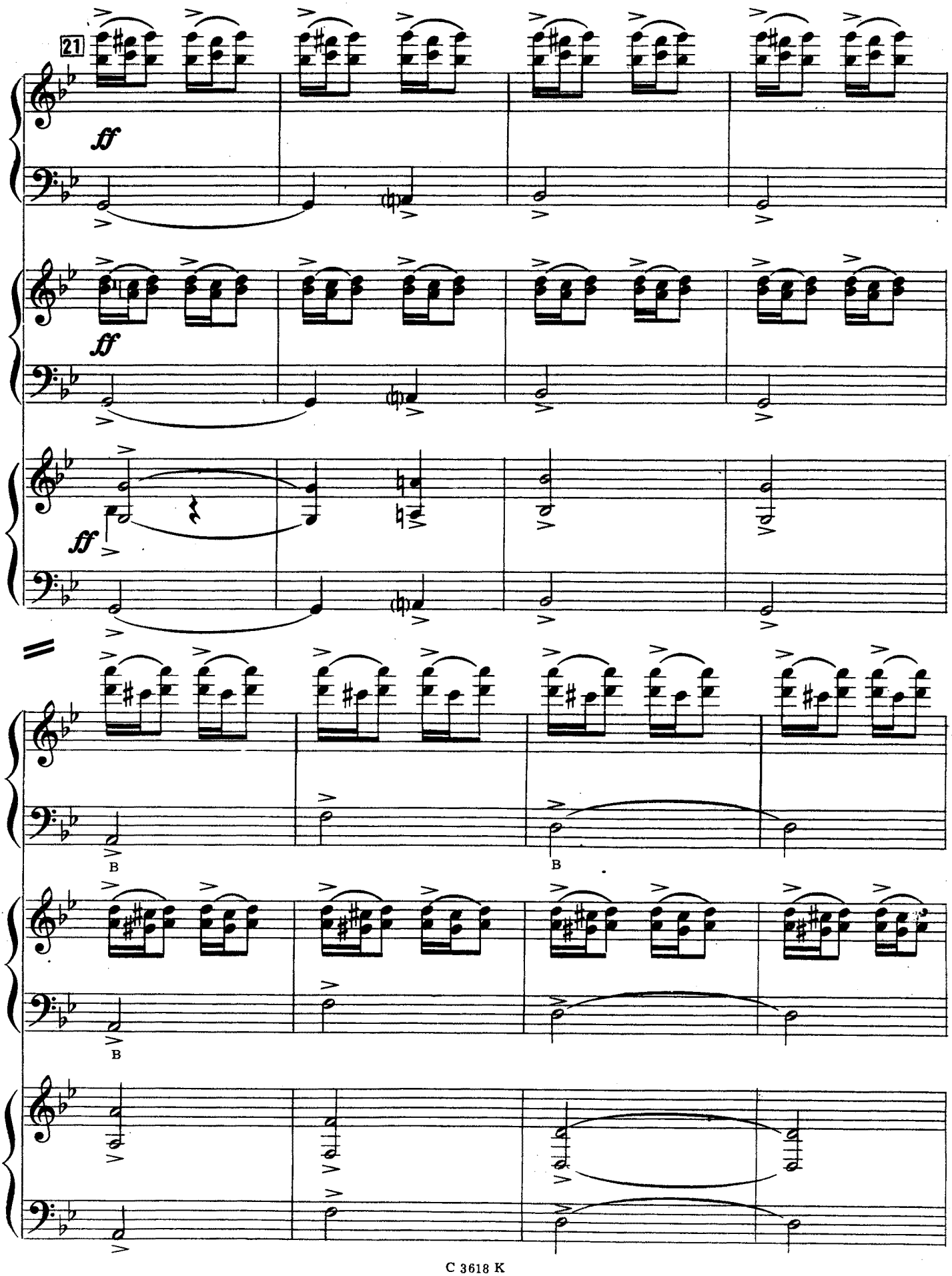
21
ff
ff
ff
B
B
B

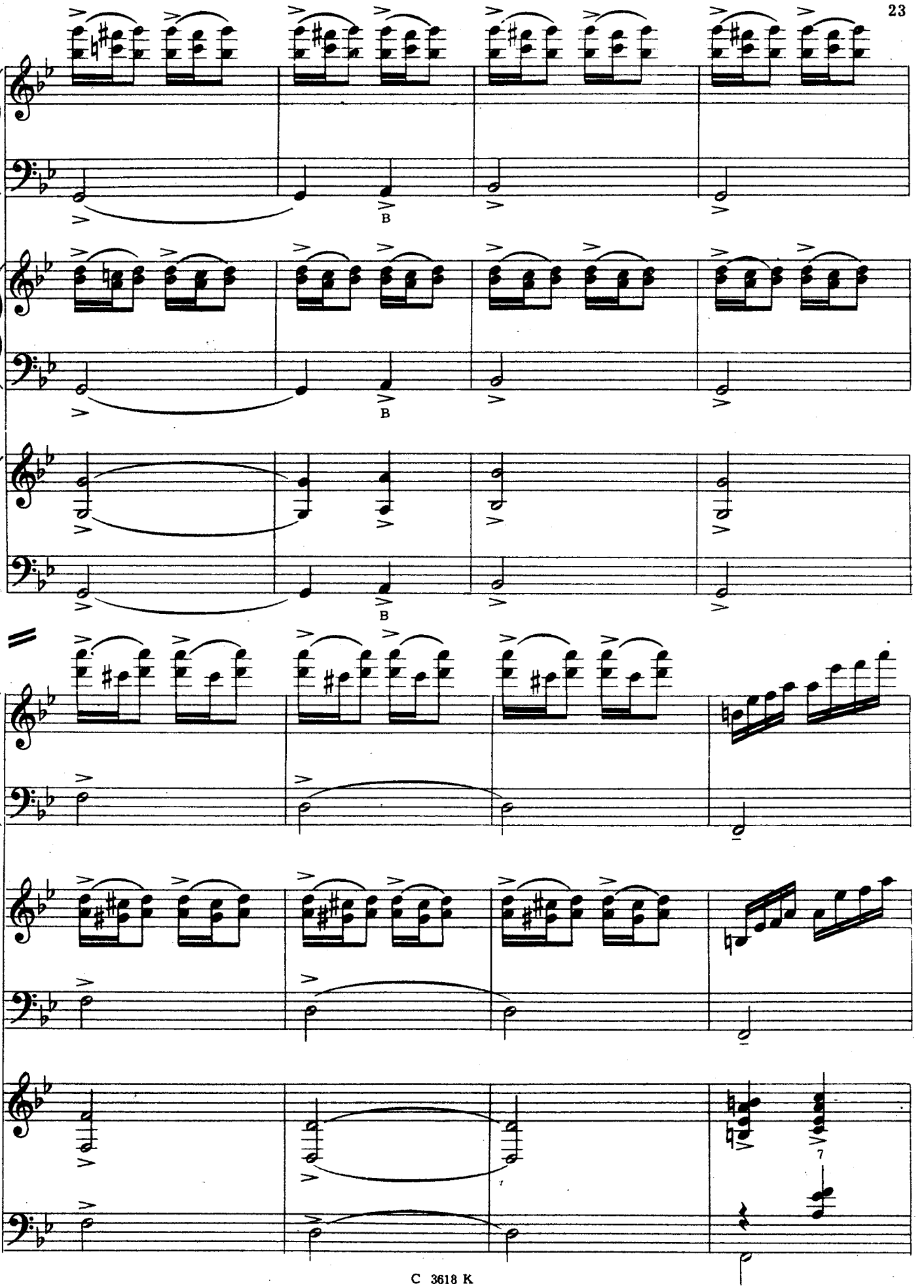
B
B
B
7

22

8

В

Б

7

расширяя

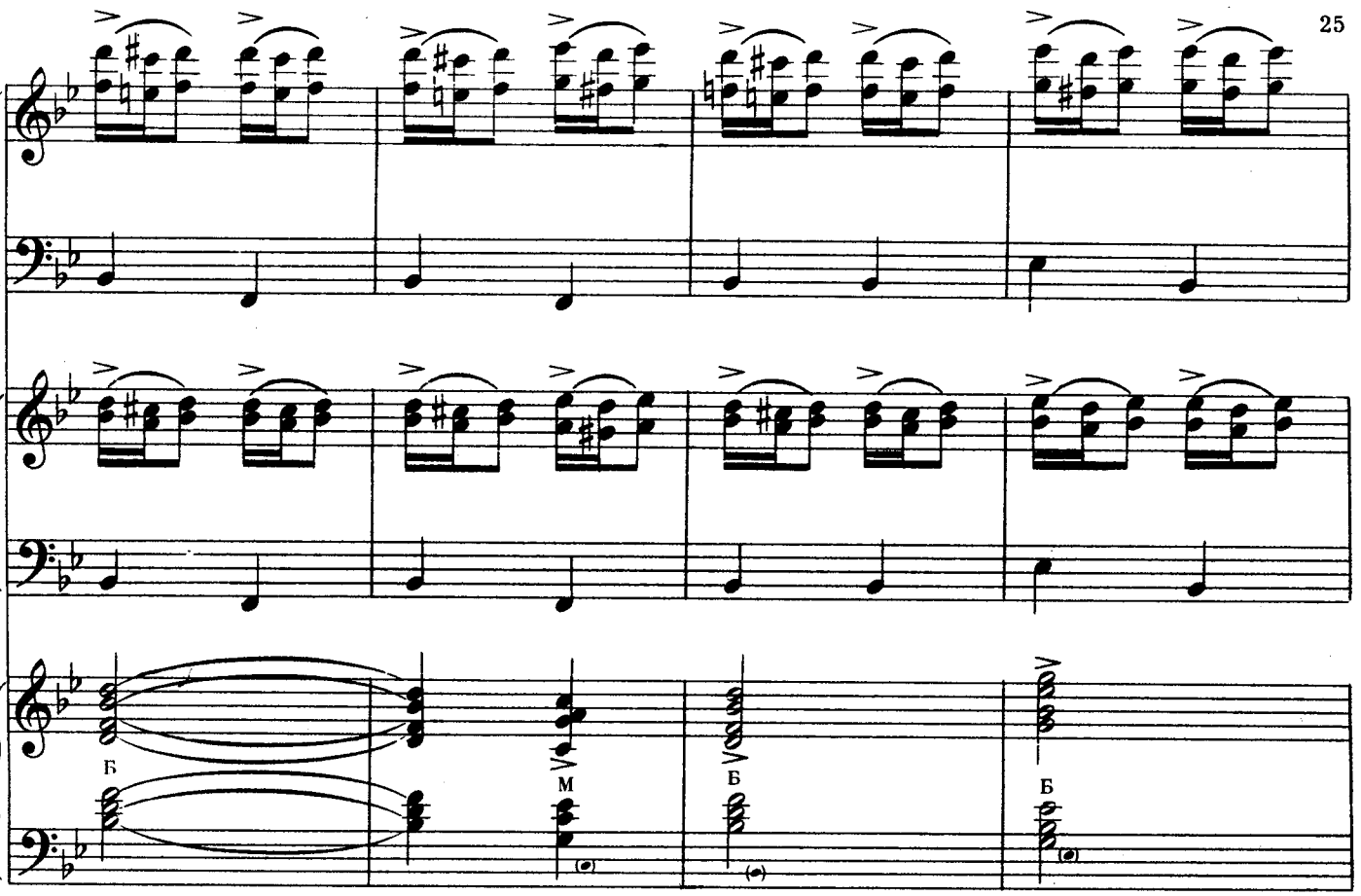
Б
М
Б
Б

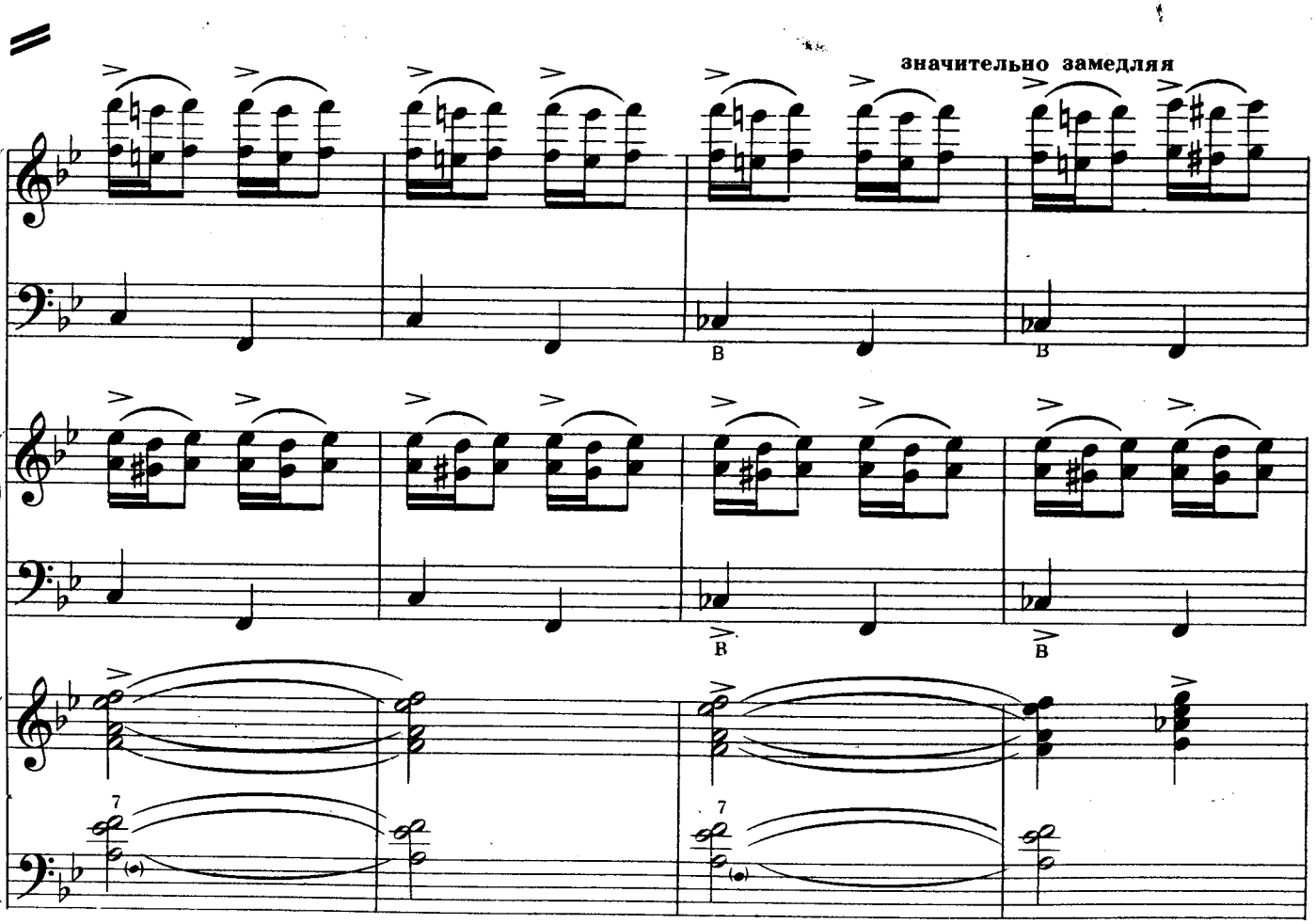
значительно замедляя
В
В
В
В
7
7

Очень скоро

23

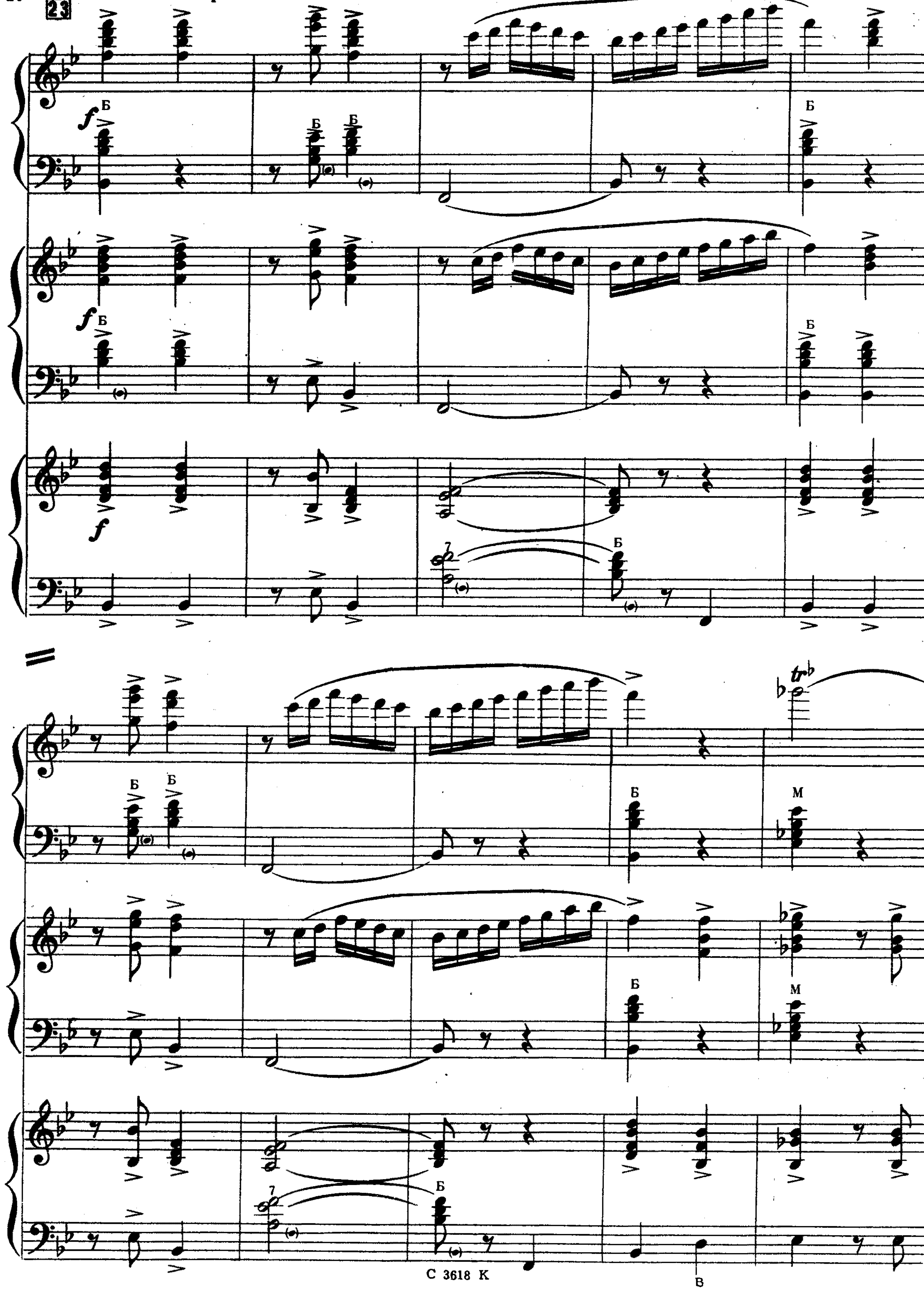

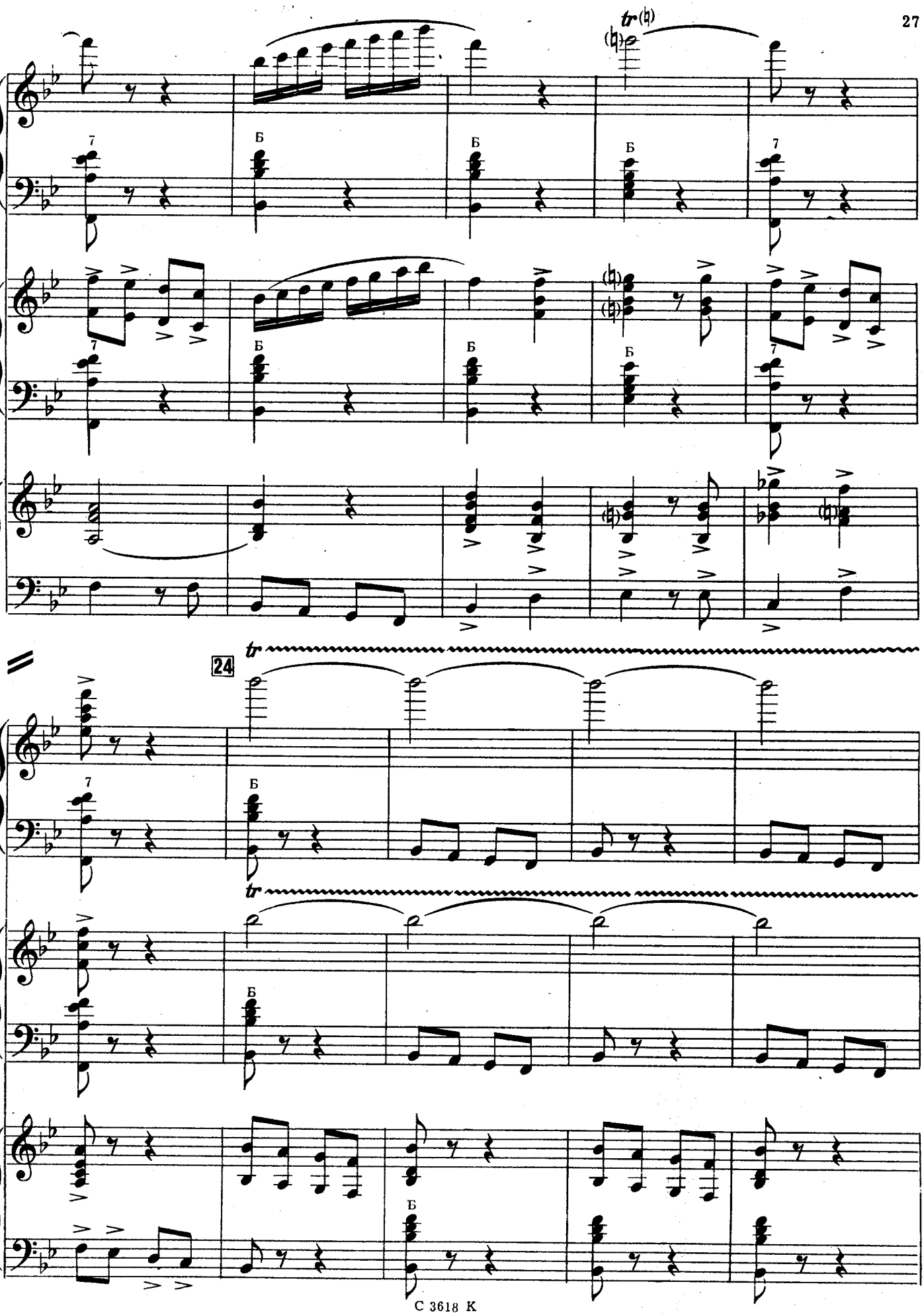
tr
24
tr
tr

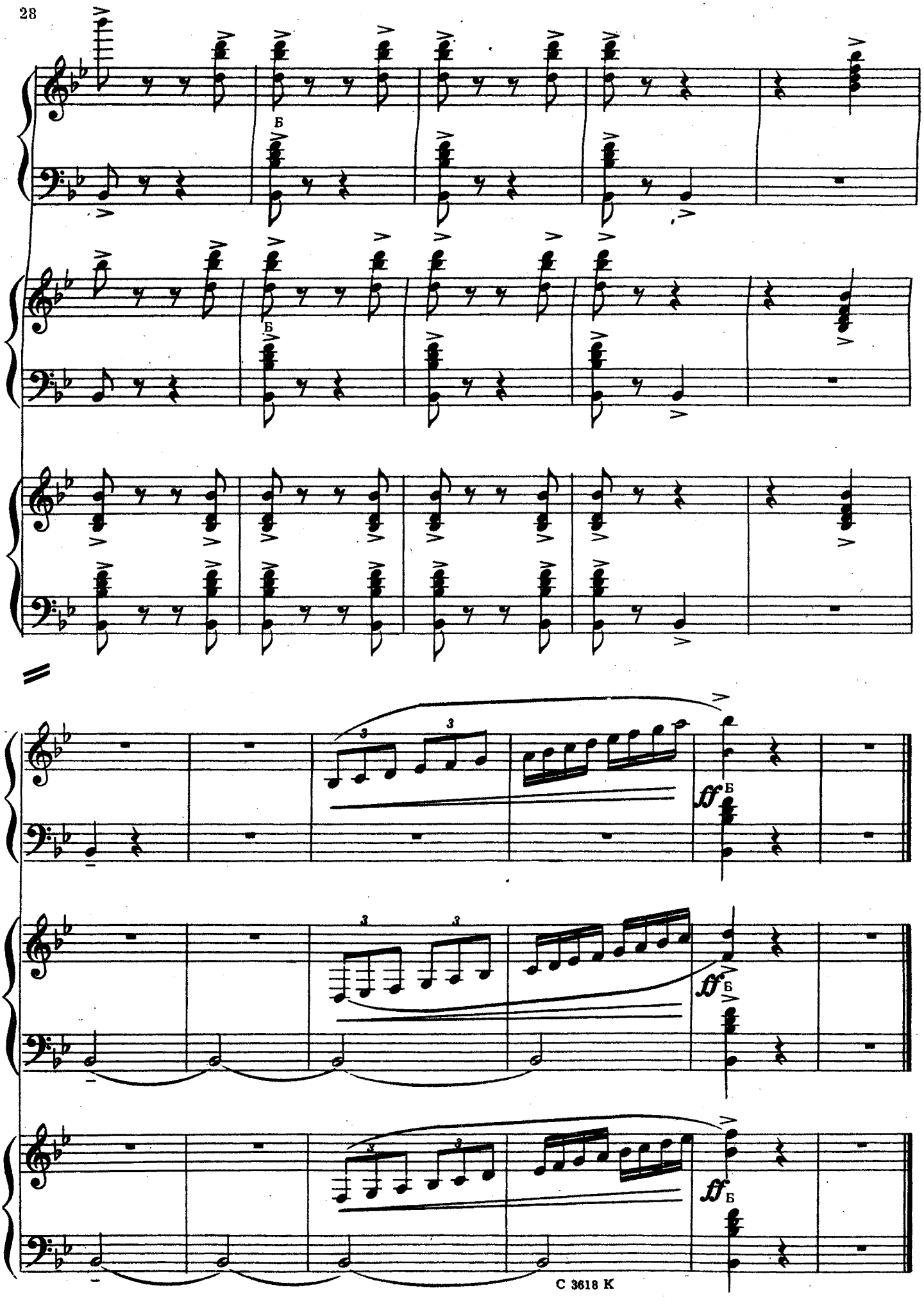
Б
Б
Б
ff Б
ff Б
ff Б

Цена 35 к.

НИКОЛАЙ ЯКОВЛЕВИЧ ЧАЙКИН
УКРАИНСКАЯ РАПСОДИЯ

Редактор Ю. Соловьев Технический редактор Л. Курасова
Корректор Г. Лучинский

Подп. к печ. 5/IV-1963 г. Форм. бумаги 60×92/8 Печ. л. («физич.») 3,5
Уч.-изд. л. 3,5 Тираж 4230 экз. Изд. № 3618 Т. п. 1963 г. № 286
Цена 35 к. Заказ типографии 1034
Всесоюзное издательство «Советский композитор»,
Москва, В-35, Софийская набережная, 30.

Московская типография издательства «Советский композитор», Москва, Ж-88,
1-й Южнопортовый проезд, 17.